ПРОГРАММА
ЦИФРОВИЗАЦИИ
РОССИЙСКОГО СПОРТА

E-CHAMPS
СПОРТ ОНЛАЙН

CRM для организации соревнований

Предложение о сотрудничестве

Тульская область

E-CHAMPS
СПОРТ ОНЛАЙН

Платформа создана для бюджетных и коммерческих спортивных организаций

Спортивные Федерации

Спортивные школы

Министерство спорта

Организаторы спортивных мероприятий

АГЕНТСТВО ИННОВАЦИЙ ГОРОДА МОСКВЫ

Преимущества

- Вовлечение большего количества участников
- Увеличение выручки организаторов
- Прием платежей согласно ФЗ-54

2020 год

Визиты

1,09 млн

+42,4 %

+Мероприятие

989

+94,3 %

Просмотры

2,92 млн

+52,3 %

Яндекс Метрика

Модули системы

- Конструктор сайтов с возможностью приема заявок и оплат
- Онлайн регистрация и прием платежей
- Календарь мероприятий
- Цифровой ID спортсмена, рейтинг
- Реестры тренерского состава, судей и специалистов отрасли
- Автоматизация документооборота при присвоении разрядов

Ваш спортивный сайт на собственном домене

- Календарь соревнований + CRM
- Прием платежей онлайн
- Возможность записи в спортивную секцию
- Реестр тренерского состава
- Реестр спортивных объектов и организаций
- Документы

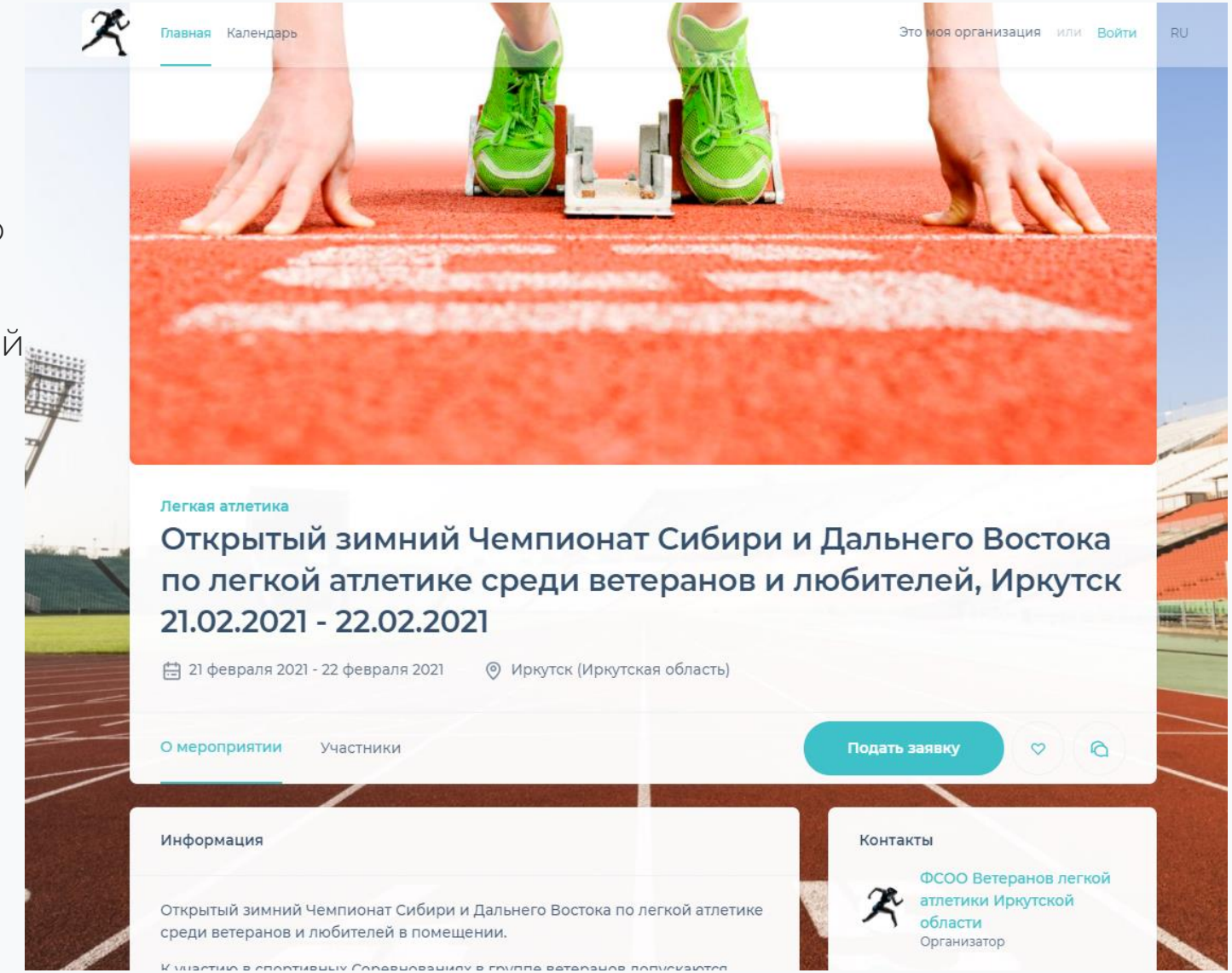

Соревнования можно создать внутри платформы или импортировать из календарного плана

Отдельная веб-страница для каждого мероприятия

- Удобный конструктор создания и редактирования
- Описание, документы, организация, спорт объект
- Быстро попадает в топ Яндекс, Google

Онлайн регистрация участников

- Открытые турниры (регистрация всех желающих)
- Закрытые турниры (регистрация по приглашению)
- Прием платежей в соответствии с ФЗ-54, Сбербанк

Кабинет организатора

- Управление поступающими заявками, экспорт в Excel
- Уведомления участников по email и SMS (*₽)
- Работа с отзывами и комментариями

Создание турнирных сеток (индивидуальные виды)

- Автоматическое разделение участников по возрастам, разрядам, категориям
- Жеребьевка и создание сеток (Круговая, Олимпийская, Система выступления)

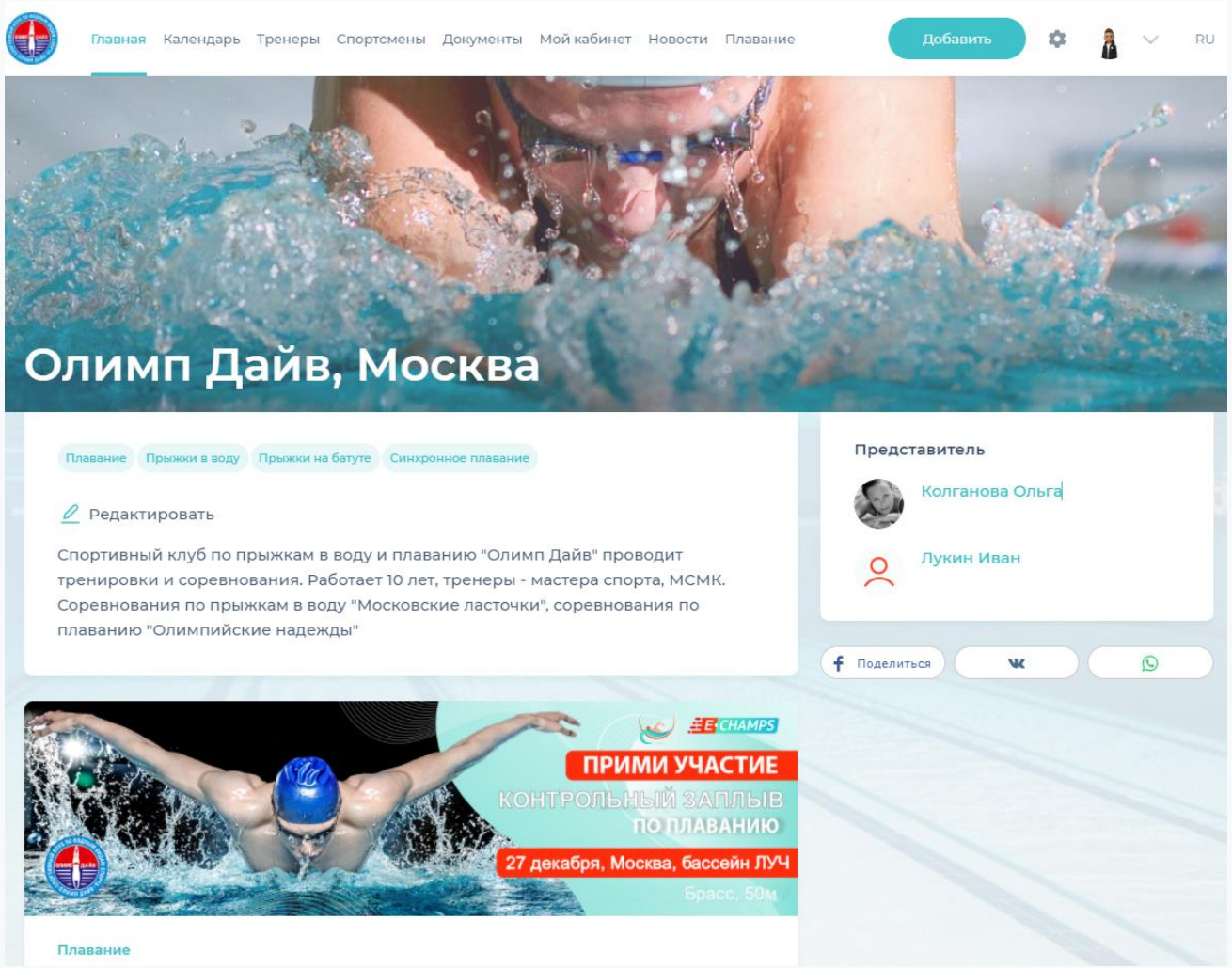

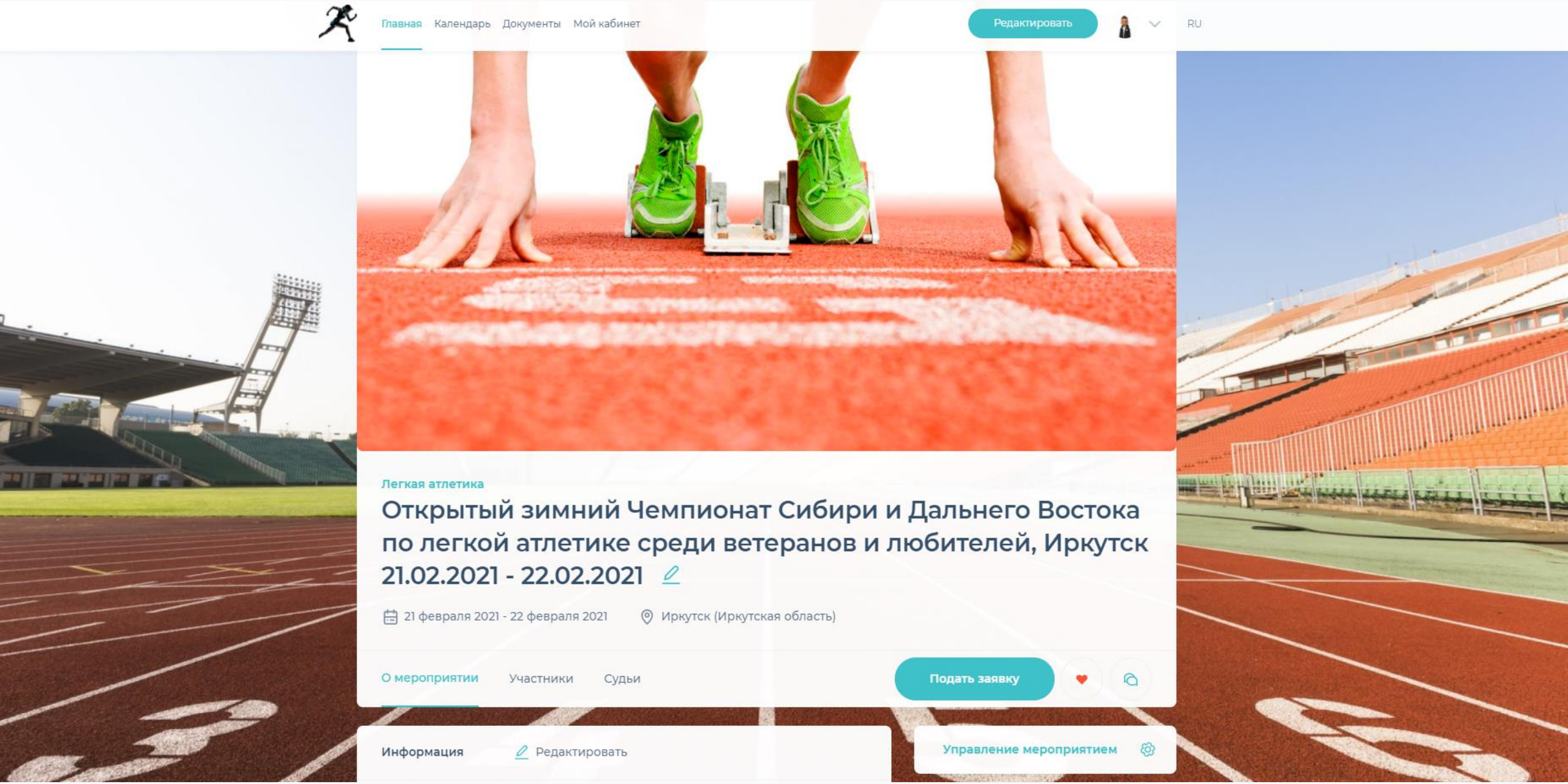
Главная
Календарь
Документы
Мой кабинет
Редактировать
RU
Легкая атлетика
Открытый зимний Чемпионат Сибири и Дальнего Востока по легкой атлетике среди ветеранов и любителей, Иркутск 21.02.2021 - 22.02.2021
21 февраля 2021 - 22 февраля 2021
Иркутск (Иркутская область)
О мероприятии
Участники
Судьи
Подать заявку
Информация
Редактировать
Управление мероприятием

Онлайн соревнования - NEW

Контрольный заплыв, брасс 50м (178372) (06-12-2020) 48550

Заявки | Участники | Команды | Протокол | Оплаты | Настройки | Потоки | Задания

Активные 83

14:15 (2013-2013), 1 ГРУППА, БРАСС 50 М 800 ₽			3
Рымарева Маргарита (2014)	фок вешняки		
Стрепетова Ника (2013)	Реал-спорт	630	
Кузнецова Татьяна (2013)	Золотые Рыбки	630	
14:15 (2011-2012), 2 ГРУППА, БРАСС 50 М 800 ₽			9
Хомутов Богдан (2011)	Нептун	800	
Рыжов Дмитрий (2012)	ПЦ Нептун	800	
Хусаинов Дамир (2012)	Worldswimming	800	
Шматов Елисей (2012)	Worldswimming	800	
Бизимов Андрей (2011)	-	800	
Исаков Максим (2012)	Worldswimming	800	
Медведев Кирилл (2011)	Личный зачёт	800	
Колганов Николай (2011)	Олимп Дайв		
Огневский Арсений (2012)	Олимп Дайв	800	
14:15 (2011-2012), 2 ГРУППА, БРАСС 50 М 800 ₽			6
Фунтова Анастасия (2011)	Ильинка спорт	630	
Маликова Виктория (2012)	Олимпдайв	630	
Зеленцова Наталья (2011)	Лично	630	
Борзова Диана (2011)	Олимп Дайв	800	
Селезнева Вероника (2012)	Лично. Бассейн "Московский"	800	
Епифанова Ирина (2011)	Олимпдайв	800	

Открытый Чемпионат и Первенство Федерации Кекусин Будо каратэ Нижнего Новгорода (231518) (13-02-2021) 180000

Заявки | Участники | Команды | Протокол | Оплаты | Настройки | Потоки

709	15.02.2021 00:00	968582	58590	Вывод
704	11.02.2021 02:07	Гарифьянов Матвей Рустамович	2000	Оплачен
704	11.02.2021 02:07	Аглиуллин Андрей Федорович	2000	Оплачен
704	11.02.2021 02:07	Аглиуллина Татьяна Федоровна	2000	Оплачен
704	11.02.2021 02:07	Баландин Григорий Андреевич	2000	Оплачен
704	11.02.2021 02:07	Кузьменков Артем Васильевич	2000	Оплачен
704	11.02.2021 02:07	Скудняков Матвей Кириллович	2000	Оплачен
704	11.02.2021 02:07	Смирнов Константин Александрович	2000	Оплачен
704	11.02.2021 02:07	Беляев Егор Романович	2000	Оплачен
703	11.02.2021 01:41	Сидягин Тимофей Дмитриевич	2000	Оплачен
703	11.02.2021 01:41	Губов Степан Михайлович	2000	Оплачен
703	11.02.2021 01:41	Окин Никита Романович	2000	Оплачен
703	11.02.2021 01:41	Лапшина Виктория Андреевна	2000	Оплачен
703	11.02.2021 01:41	Болтушкин Захар Сергеевич	2000	Оплачен
703	11.02.2021 01:41	Фарафонова Екатерина Андреевна	2000	Оплачен
702	11.02.2021 00:01	Кособоков Григорий Алексеевич	2000	Оплачен
701	10.02.2021 23:53	Хрипунов Михаил Александрович	2000	Оплачен
700	10.02.2021 22:05	Шадрин Александр Алексеевич	2000	Оплачен
699	10.02.2021 21:52	Персин Владислав Александрович	2000	Оплачен
698	10.02.2021 20:40	Маслов Олег Денисович	2000	Оплачен
696	10.02.2021 19:57	Маркин Артём Сергеевич	2000	Оплачен

Собрано онлайн: 180000
Выведено: 168210
Доступно к выводу: 1890

Система проведет жеребьевку и создаст турнирную сетку

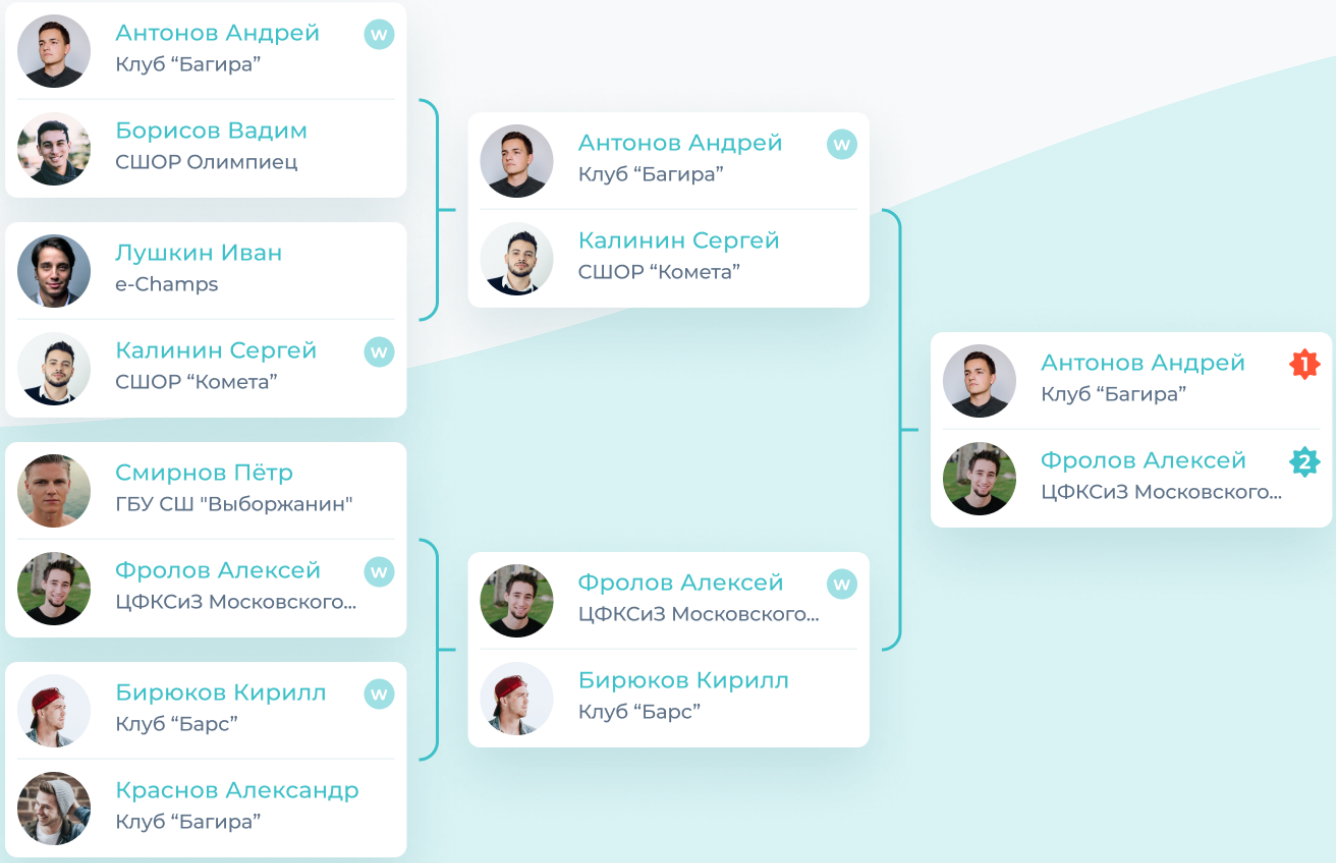

(10-12 лет), Мальчики 6

Международные онлайн соревнования "Новогодний старт" по тхэквондо 21-12-2020 - 31-12-2020 (165281)

Подсчет результатов: Сумма

Участники	Упражнение 1	Упражнение 2	Упражнение 3	Общая сумма	Место
Иванов Михаил ДримТим	8.6	7.6	15	31.2	1
Сайкин Данил Black Dragon, Kazakhstan	13	5	11	29	2
Петров Николай Витязь	11	4.5	11	26.5	3
Столетов Петр Стальная Рать	6.7	8	11	25.7	4
Глызин Тимур Ульяновск Багира	8.1	3.3	13	24.4	5
Ткаченко Григорий ФайтКлуб	5	7	12	24	6

Все данные о спортсмене в одном месте

Карточка спортсмена

- Анкета, контакты, документы, допуски
- Антропометрические данные
- Общедоступная и закрытая часть
- Выполнение нормативов для присвоения разряда (ноябрь 2020)

Результаты участия в соревнованиях

- Список соревнований и занятое место
- Результат по каждой дисциплине

Тренеры и спорт школы

- Список тренеров с датами
- Принадлежность к спорт школе, с датами

План мероприятий на год

- Список мероприятий для участия (закрытая часть)
- Минимум для подтверждения разряда

Рейтинг

- Основываясь на результатах
- По региону, в стране

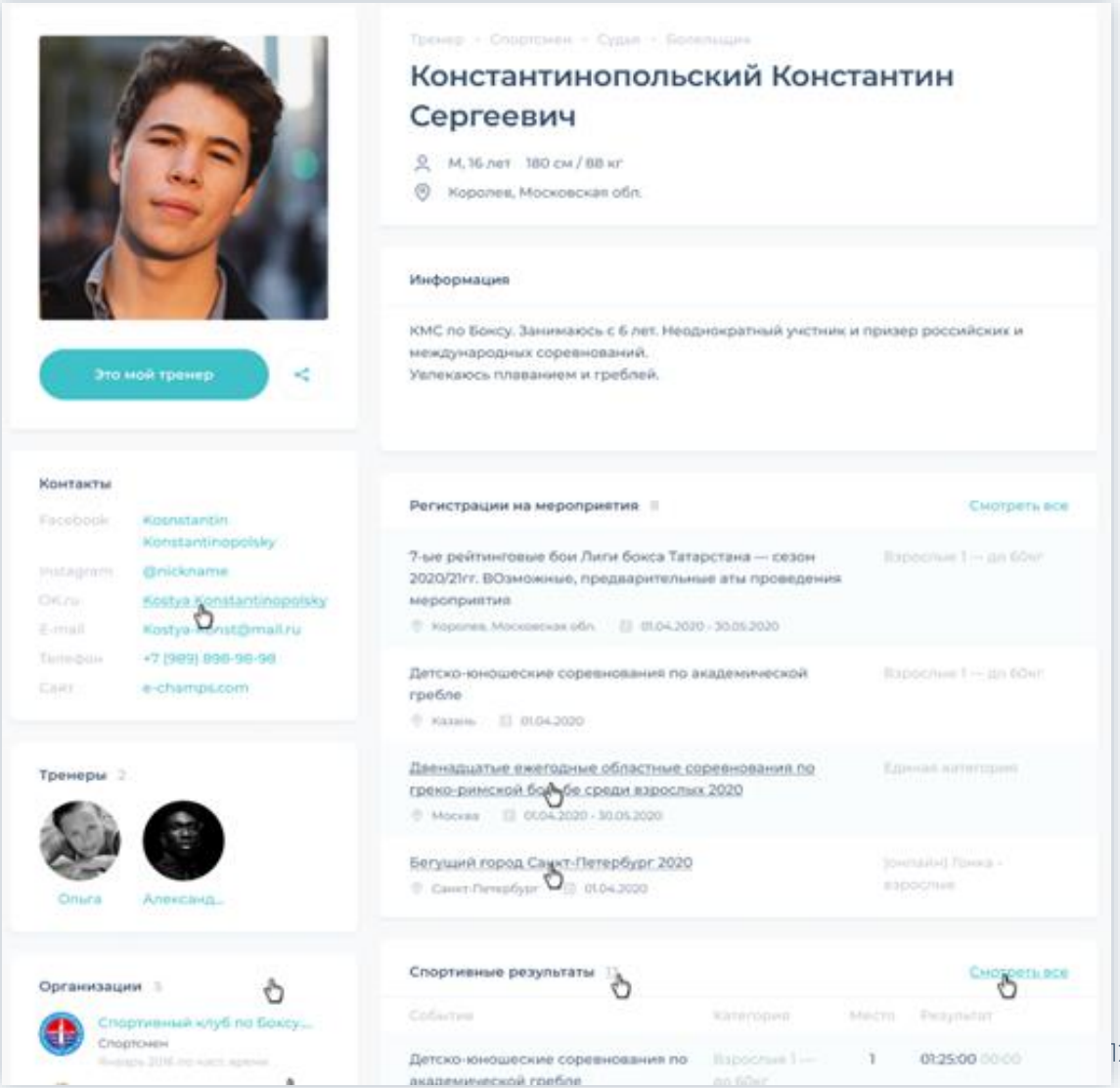

Рейтинг | Плавание

		ОЧКИ			
1	Минеев Роман	480	4	1	
2	Епифанова Ирина	350	2	2	1
3	Горюнов Артур	320	2	2	
4	Будыкина Анна	315	3		
5	Морозов Иван	315	3		
6	Корнеев Александр	265	2	1	
7	Рудаков Ратмир 3R	250	2		1
8	Кузнецова Татьяна	240	2		1
9	Волков Ярослав	215	1	2	
10	Колганов Николай Олимп Дайв	215	1	1	
11	Попсуев Максим	215	1	2	
12	Никулина Арина ООО "ПРАЙДФИТ"	210	2		

Плавание | Открыта регистрация

Соревнования по плаванию Мой Рекорд V этап

16.05.2021 - 16.05.2021

Москва (Москва)

Подробнее

E-CHAMPS
СПОРТ ОНЛАЙН

Присвоение спортивных разрядов

- Электронное представление на присвоение разряда
- Полный комплект документов формируется автоматически
- Подписывается электронной подписью
- Цифровой след и история за прошлые периоды
- Обновление информации в профиле спортсмена
- Сроки сокращаются в разы, документы не теряются
- *Необходимо обновление нормативно-правовой базы

Федерация Практической Стрельбы

№29 - 16.10.2020 11:15

Великий Новгород, Стрелковая 11, +7 999 888 55 33

Представление на присвоение спортивного разряда Спортсменам состоящим в Школа "Стрелок"

Практическая стрельба

	Текущий разряд	Присвоить
Аксенов Сергей Владимирович	I взр	КМС
Нестеров Николай Александрович	II взр	I взр
Петров Анатолий Сергеевич	I взр	КМС

5_Представление со списком спортсменов.pdf

2_Копия протокола с подписью судьи.pdf

Школа "Стрелок"
Бор Вадим Сергеевич
Создано
16:10:2020 11:15

Школа "Стрелок"
Бор Вадим Сергеевич
Подписано и отправлено в Федерация Практической Стрельбы Новгородской области
16:10:2020 11:16

Федерация Практической Стрельбы Новгородской области
Иванов Сергей Петрович
Подписано и отправлено в Министерство спорта и молодежной политики Новгородской области
16.10.2020 11:21

Министерство спорта и молодежной политики Новгородской области
Михайлова Кристина Юрьевна
Одобрено
16.10.2020 11:22

ДОКУМЕНТ ПОДПИСАН ЭЛЕКТРОННОЙ ПОДПИСЬЮ
Министерство спорта и молодежной политики Новгородской области
Михайлова Кристина Юрьевна
16.10.2020 11:22
$2y$13$Mkb.oX5d9XMaKN6VijXQuYT8ddPP0

Единая база всех спортивных организаций

Карточка организации

- Описание, адрес, виды спорта, контакты
- Информация о юр. лице и руководителе
- Официальные документы и новости
- Общедоступная и служебная часть

Реестр спортсменов и тренеров

- Список спортсменов и тренеров

Календарь проводимых мероприятий

- Список мероприятий с датой и местом проведения
- Формируется автоматически исходя из созданных мероприятий

Календарь участия в мероприятия

- Список мероприятий где спортсмены организации планируют участвовать (закрытая часть)

Спортивные объекты организации

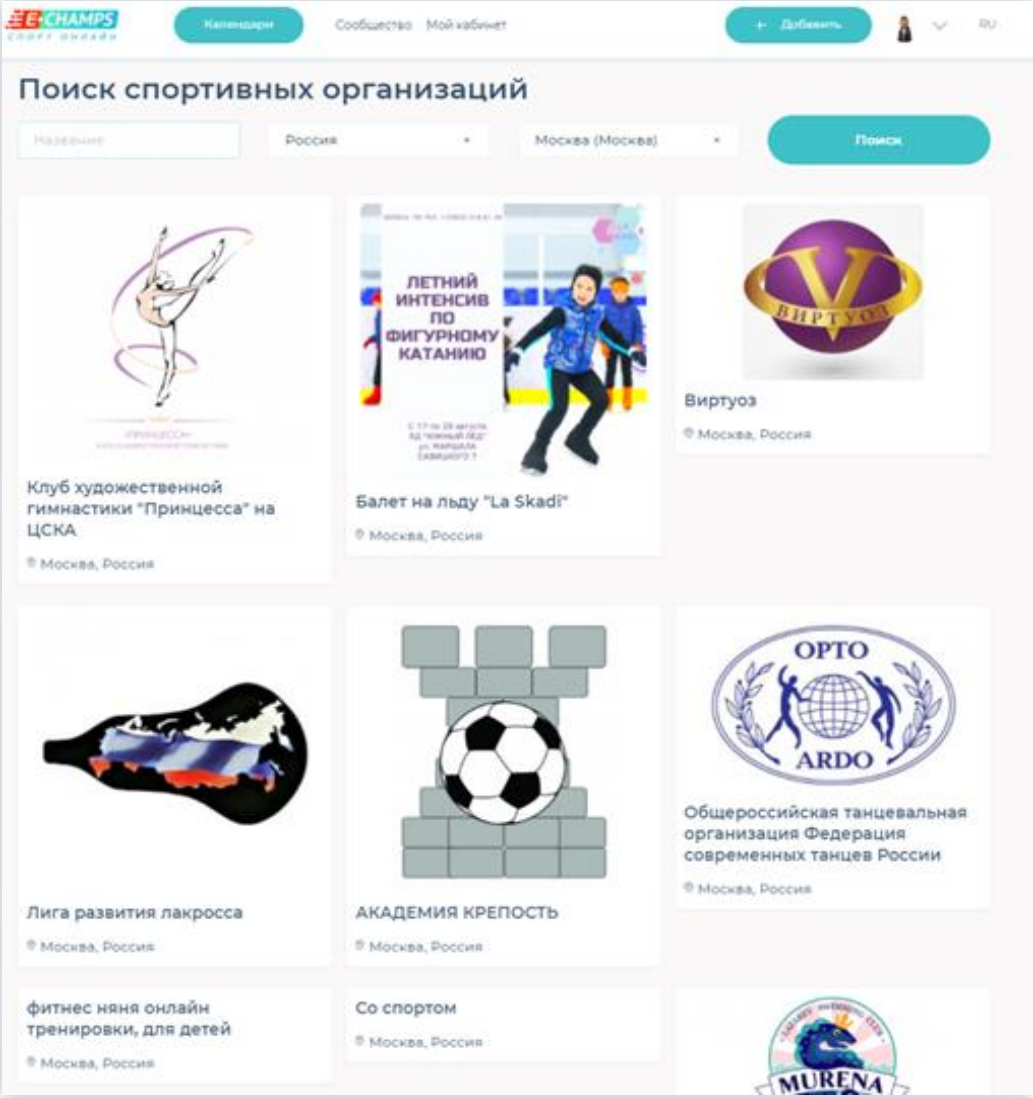

Данные о тренерах теперь будут упорядочены

- Карточка тренера
- Анкетные данные, документы
- Тренерская категория
- Судейская квалификация
- Подопечные спортсмены и их результаты
- Организации где работает, даты
- Список тренеров организации
- Список тренеров региона, по видам спорта

Нам нужна обратная связь, чтобы сделать платформу удобной для вас

В рамках пилотной программы мы проводим интеграцию заинтересованных организаций в экосистему e-Champs.com и наших партнеров.

Сервисы платформы e-Champs.com в перспективе интегрируется в ГИС ФКиС.

Ответьте для нас на несколько вопросов:

- Насколько актуальны предложенные решения?
- Что не нужно?
- Что может быть наиболее востребовано?
- Что вы хотели бы улучшить или добавить?

Мы поможем запустить программу цифровизации

1. Встреча и презентация проекта
2. Создание рабочей группы, определение дорожной карты
3. Подписание соглашения
4. Создание реестров
5. Обучение сотрудников организаций пользованию системой
6. Подключение Министерства и 3-5 организаций, настройка кабинетов и отчетов
7. Сбор обратной связи, отладка, систематизация, подключение 10-20 организаций
8. Масштабирование

E·CHAMPS
СПОРТ ОНЛАЙН

Специальные условия для бюджетных организаций»

Вадим Гауптман
Vadim@e-champs.com
+7 (915) 45-20-242

www.e-champs.com