ЦИФРОВАЯ ПЛАТФОРМА ФИЗИЧЕСКОЙ КУЛЬТУРЫ И СПОРТА: РЕГИОНАЛЬНЫЙ КОМПОНЕНТ

Москва
2021

Экосистема «Дополнительное образование Inlearno»

География применения Навигаторов Inlearno

Алтай, Амурская область, Архангельская область, Астраханская область, Башкортостан, Белгородская область, Брянская область, Бурятия, Вологодская область, Воронежская область, Дагестан, Еврейская АО, Кабардино-Балкария, Калужская область, Камчатка, Карелия, Кировская область, Костромская область, Краснодарский край, Красноярский край, Курганская область, Ленинградская область, Новгородская область, Новосибирская область, Пермский край, Приморский край, Ростовская область, Саратовская область, Сахалин, Свердловская область, Ставропольский край, Тульская область, Ульяновская область, Хакасия, Хабаровский край, Челябинская область, Чечня, Чувашия

Статистика посещаемости сайтов, 2018-2021 г.г.

12 600 000 чел. | 9,63 стр./сеанс

356 млн. стр. | 7,28 мин./сеанс

43,8% | 64% | 1,6%

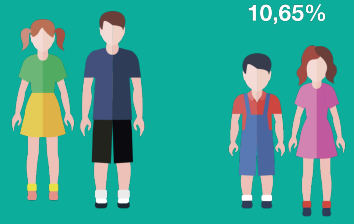

Показатели, 2018-2021 г.

31 823 ОДО

11 221 000 заявок

321 739 программ

4 259 382 детей

Дополнительные модули

- Профориентация
- НОКО
- Персонифицированное финансирование
- Инвентаризация
- Мероприятия
- Интеграция в образовательную среду региона
- Виджеты
- Интеграция с федеральной точкой сбора данных
- Карточка организации

Организации ДО

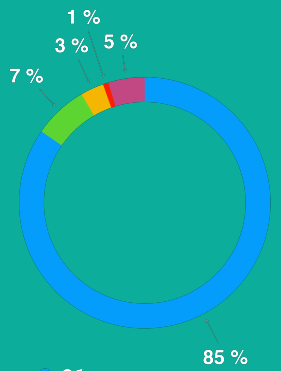

Программы ДО

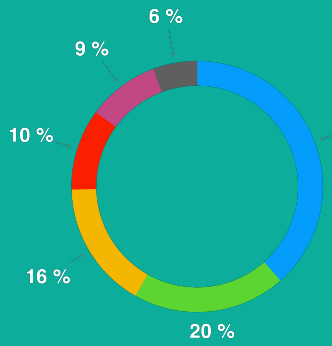

Обучение детей по направленностям

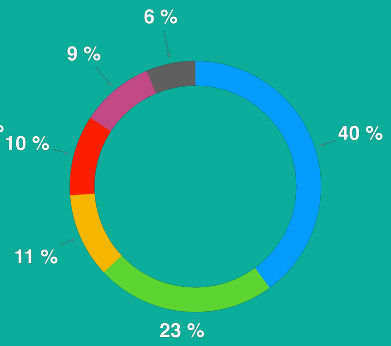

Направления развития Экосистемы

Единая цифровая среда

Цифровые сервисы для граждан

- Личный кабинет спортсмена и законного представителя
- Каталог программ (каталог и карта)
- Расписание занятий, наличие свободных мест, начало приема заявок
- Онлайн подача заявок на обучение
- Каталог мероприятий с возможностью подачи заявок на участие
- Интеграция с Региональным порталом государственных услуг
- Интеграция с Единым порталом государственных услуг (июль 2021)
- Наставничество
- Дистанционное обучение
- Достижения спортсменов
- Уведомления на электронную почту

Цифровые сервисы для граждан

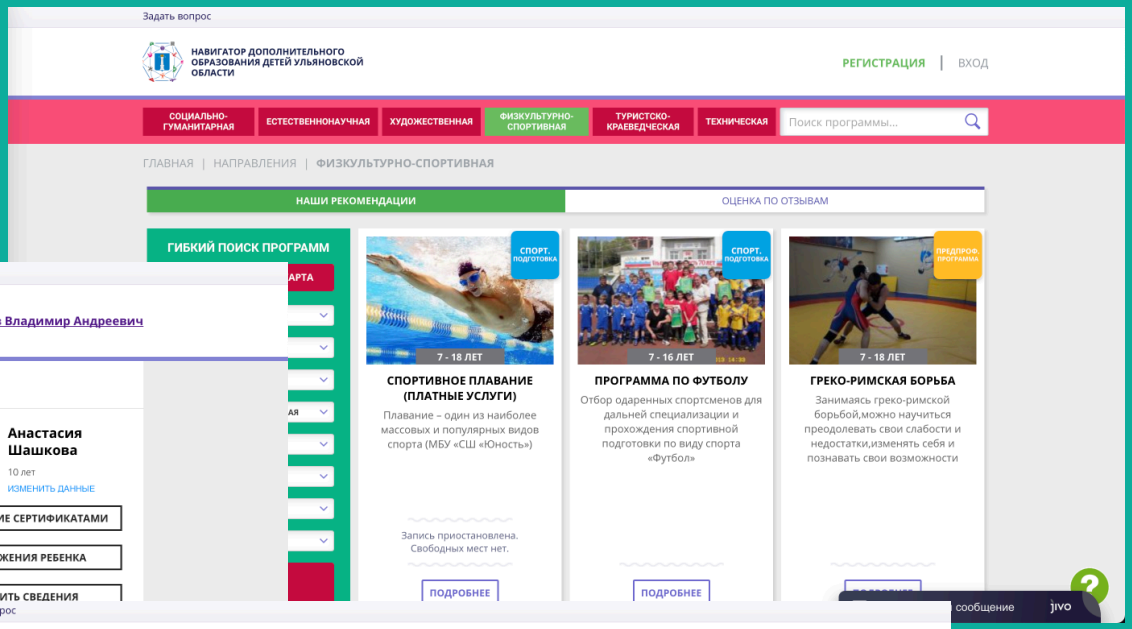

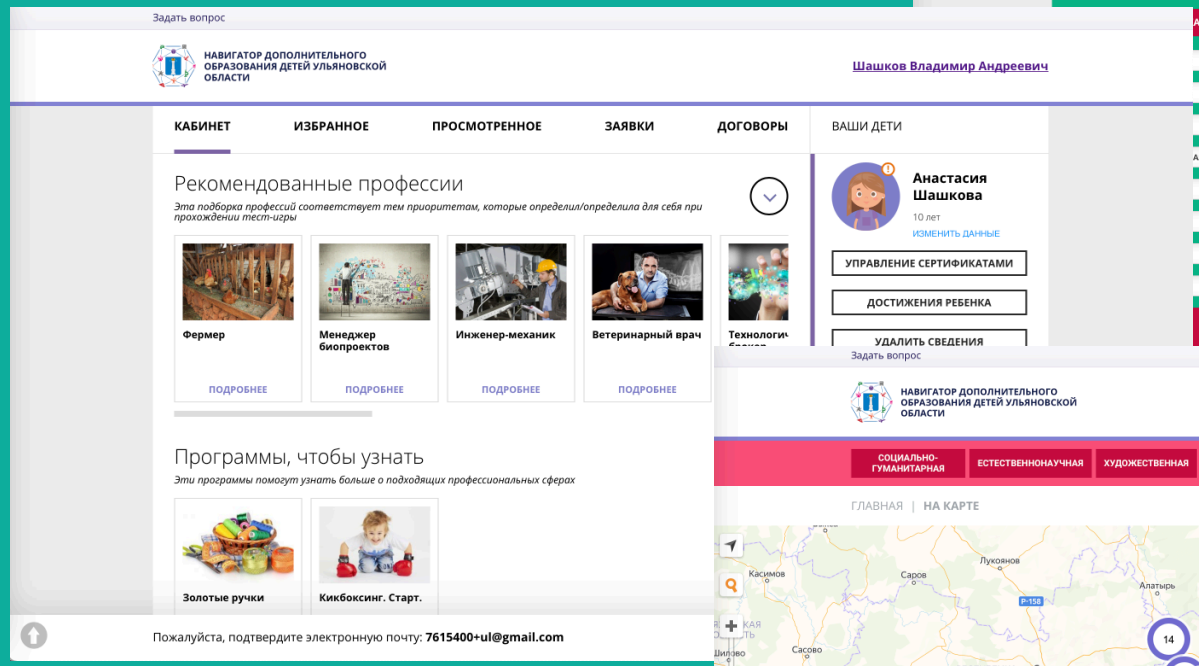

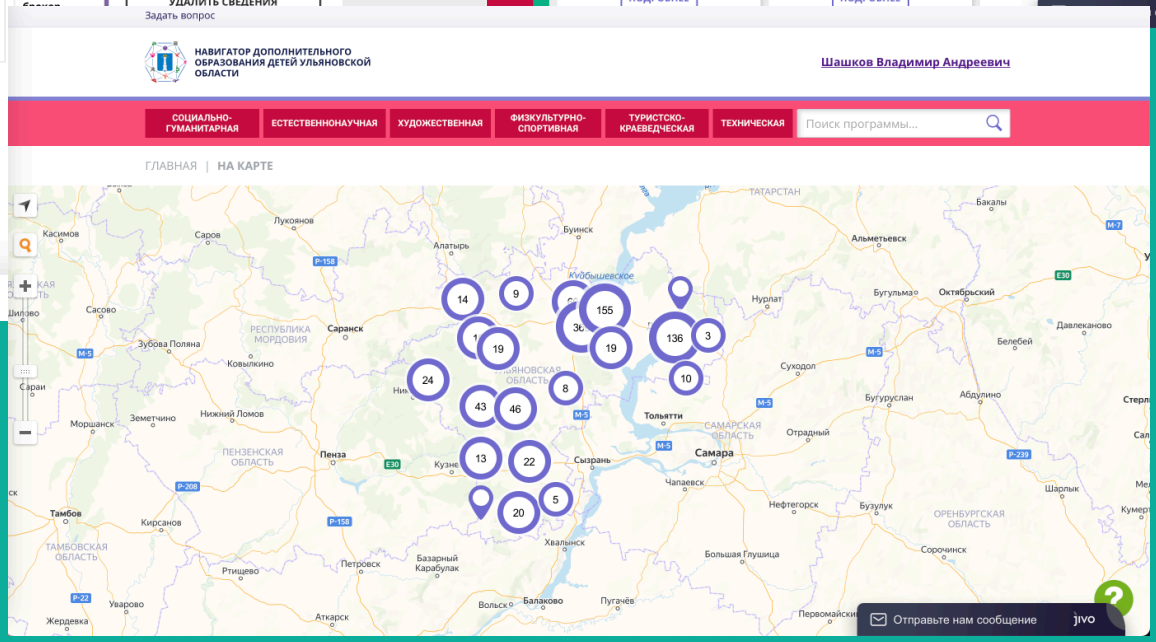

Цифровые сервисы для граждан

Задать вопрос

НАВИГАТОР ДОПОЛНИТЕЛЬНОГО ОБРАЗОВАНИЯ ДЕТЕЙ УЛЬЯНОВСКОЙ ОБЛАСТИ

Шашков Владимир Андреевич

Художественная гимнастика

ЗАПИСАТЬСЯ

ОТЛОЖИТЬ

Возраст: от 6 лет

План приема: до 15 детей

Форма обучения: очная

ОПИСАНИЕ ГРУППЫ ОТЗЫВЫ (1) АНКЕТА

Программа направлена на развитие мастерства в области

Отправьте нам сообщение jivo

ОПИСАНИЕ ГРУППЫ ОТЗЫВЫ (1) АНКЕТА

Художественная гимнастика

НП-1 Айнуллова Т.А. (артикул 14306)

Преподаватель: Айнуллова Т.А., тренер высшей категории

Возраст: от 6 до 8 лет

План приема: от 15 до 30 человек (все места свободны)

Год обучения: 2020 — 2021 учебный год

Период обучения: 01.01.2020 — 31.12.2021 (312 часов)

Обучение оплачивается за счет бюджета.

Расписание занятий

пн	вт	ср	чт	пт	сб	вс
	18:00 — 20:00		18:00 — 20:00		16:00 — 18:00	

ЗАПИСАТЬСЯ

Автоматизация базовых процессов физической культуры и спорта

- Реестр организаций
- Реестр программ
- Реестр групп и спортсменов на разных этапах подготовки по разным видам спорта
- Реестр заявок на обучение
- Реестр зачислений
- Журналы посещаемости и подготовки
- Обработка заявок на обучение (включая приглашение на индивидуальные просмотры)
- Подача заявлений на апелляцию
- Учет результатов соревнований
- Контроль сроков медицинских осмотров
- Контроль сроков подтверждения/повышения разрядов
- Судейские категории

Автоматизация базовых процессов физической культуры и спорта

Управление данными и аналитика

- Автоматизированное формирование отчетов 1-ФК, 3-ФК, 5-ФК
- Сводные данные, более чем по 100 показателям
- Выгрузка исходных данных из каждого реестра для формирования любых отчетов
- Графики, диаграммы, условное форматирование
- Защита персональных данных
- Индивидуальная доработка и настройка

Управление данными и аналитика

Умный навигатор

Динамика прохождения тестов | Результаты по полу | Результаты по возрасту | Диаграммы

Где работать? | Что делать? | Каким быть?

Где работать?	Выбрали в качестве желаемого			Выбрали в качестве нежелаемого		
	Мальчики	Девочки	Всего ↓	Мальчики	Девочки	Всего
Работа у себя дома или в любом удобном месте, фриланс	615	637	1252	224	187	411
Киностудии, средства массовой информации, издательства	449	591	1040	273	234	507
Театры, кинотеатры, музеи, концертные залы, цирки, библиотеки	393	636	1029	389	214	603
IT-компании	551	351	902	244	354	598
Стадионы, дворцы спорта, фитнес-центры, бассейны, ипподромы	456	434	890	111	127	238
Министерства, посольства, городская администрация	468	412	880	315	354	669
Полиция, службы спасения, пожарная охрана	505	373	878	241	276	517
Заповедники, зоопарки, парки, лесничество	367	478	845	292	237	529
Банки, биржи, налоговая служба, бухгалтерия (на любом предприятии), почта	440	403	843	298	323	621
Научные центры, лаборатории, инженерные бюро	[illegible]	[illegible]	[illegible]	[illegible]	[illegible]	[illegible]
Агентства по рекламе и PR, подбору персонала, продаже						
Детские сады, школы, колледжи, институты						
Турфирмы, гостиницы, рестораны						
Аэропорты, космодромы, космические корабли, диспетч						

Создать программу | Новости 29 | Объявления | Поиск по детям | Техническая поддержка

Умный навиг...

Умный навигатор

Динамика прохождения тестов | Результаты по полу | Результаты по возрасту | Диаграммы

Где работать? | Что делать? | Каким быть?

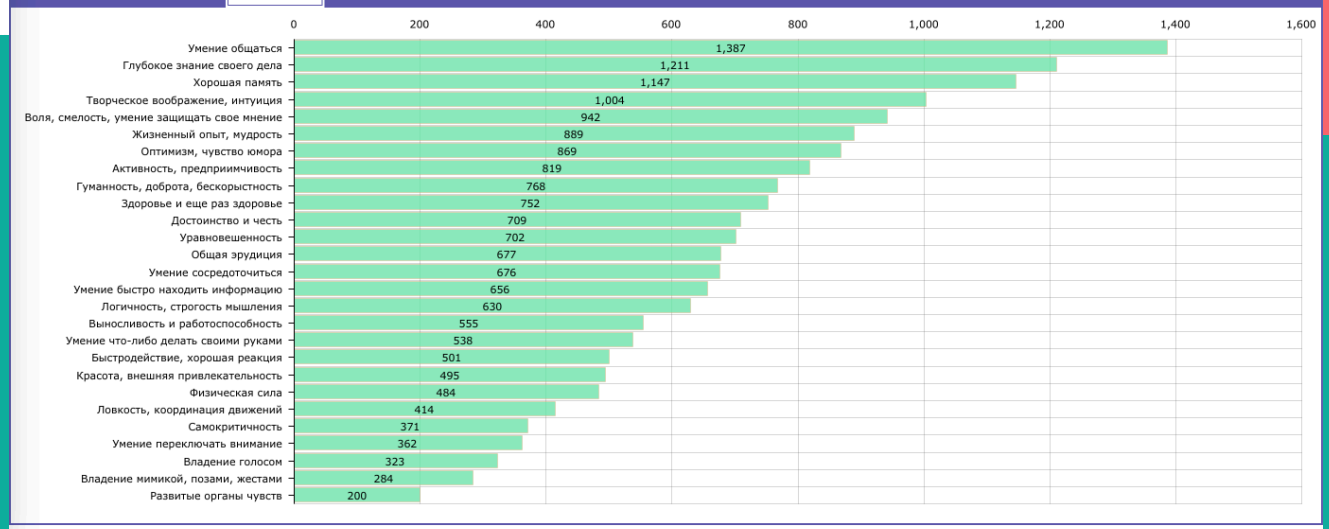

Умный навиг...

Управление данными и аналитика

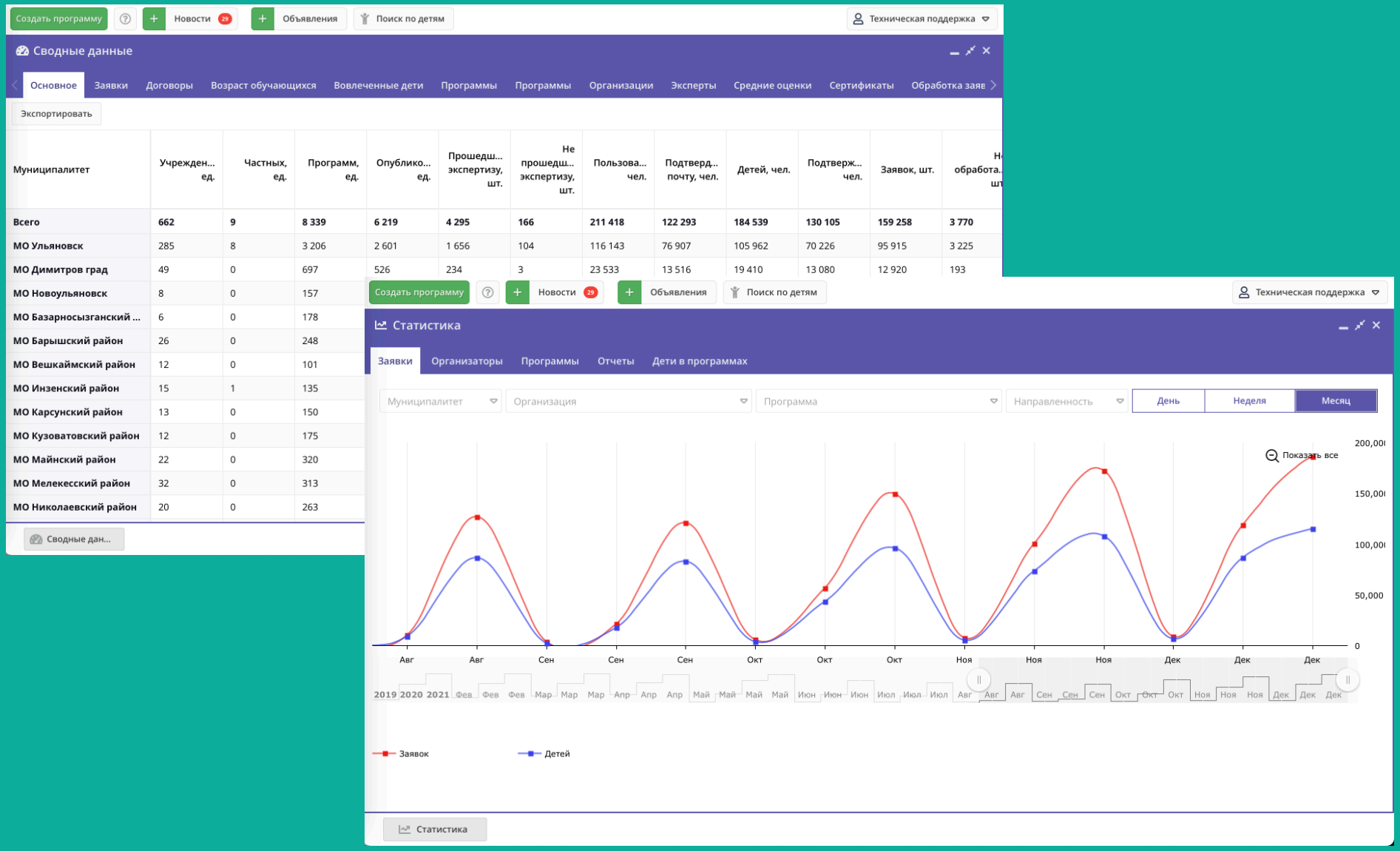

Муниципалитет	Учрежден... ед.	Частных, ед.	Программ, ед.	Опублико... ед.	Прошедш... экспертизу, шт.	Не прошедш... экспертизу, шт.	Пользова... чел.	Подтверд... почту, чел.	Детей, чел.	Подтверж... чел.	Заявок, шт.	Н обработа... шт
Всего	**662**	**9**	**8 339**	**6 219**	**4 295**	**166**	**211 418**	**122 293**	**184 539**	**130 105**	**159 258**	**3 770**
МО Ульяновск	285	8	3 206	2 601	1 656	104	116 143	76 907	105 962	70 226	95 915	3 225
МО Димитров град	49	0	697	526	234	3	23 533	13 516	19 410	13 080	12 920	193
МО Новоульяновск	8	0	157									
МО Базарносызганский ...	6	0	178									
МО Барышский район	26	0	248									
МО Вешкаймский район	12	0	101									
МО Инзенский район	15	1	135									
МО Карсунский район	13	0	150									
МО Кузоватовский район	12	0	175									
МО Майнский район	22	0	320									
МО Мелекесский район	32	0	313									
МО Николаевский район	20	0	263									

Технические особенности

- Архитектура веб-сервиса
- Установка на сервер заказчика или наш по желанию
- Низкие требования к характеристикам сервера, горизонтальное масштабирование
- Адаптация верстки под мобильные устройства
- Работа с операционными системами и средствами криптографической защиты информации, внесенными в реестр российского ПО
- Интеграция с ГИС Контингент
- Интеграция с региональными системами формирования цифровых профилей
- Интеграция с региональными дневниковыми системами
- Интеграция с региональными порталами государственных услуг
- Интеграция с Единым порталом государственных услуг
- Установка модуля в Региональный навигатор дополнительного образования или как самостоятельную информационную систему, интегрированную с Навигатором

Контакты

Владимир ШАШКОВ

Директор по продуктам
Inlearno

Тел.: +7 (926) 300-79-94

E-mail: v.shashkov@inlearno.com