Министерство энергетики Московской области
«Агентство развития коммунальной инфраструктуры Московской области»

Цифровизация ЖКХ в Подмосковье

arki.mosreg.ru

ОБЩИЕ СВЕДЕНИЯ О РЕГИОНЕ

Московская область:

- Занимает площадь 44 329 км² (55-е место в РФ);
- Население – 7 708 499 человек (**2-е место в РФ**);
- ВРП – 4 201,8 млрд. рублей,
  на душу населения – 556 400 рублей (**3-е место в РФ**)

Московская область – **второй регион России** по размеру энергосетевого и коммунального комплекса.

В Подмосковье находится – более **2 800** котельных
более **2 500** ВЗУ
более **41 000** км коммунальных сетей

ИНФРАСТРУКТУРА МОСКОВСКОЙ ОБЛАСТИ

Протяженность сетей, км

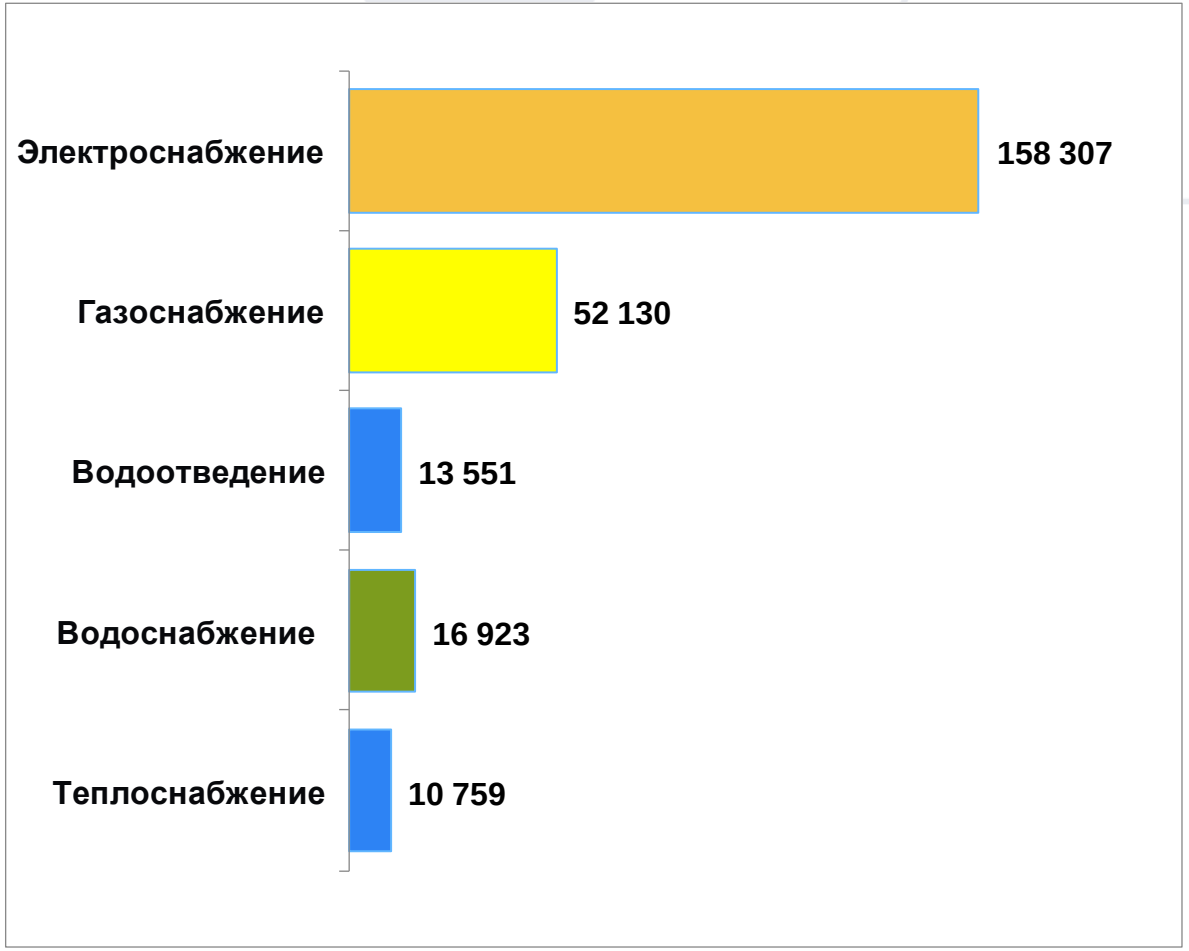

713 ресурсников

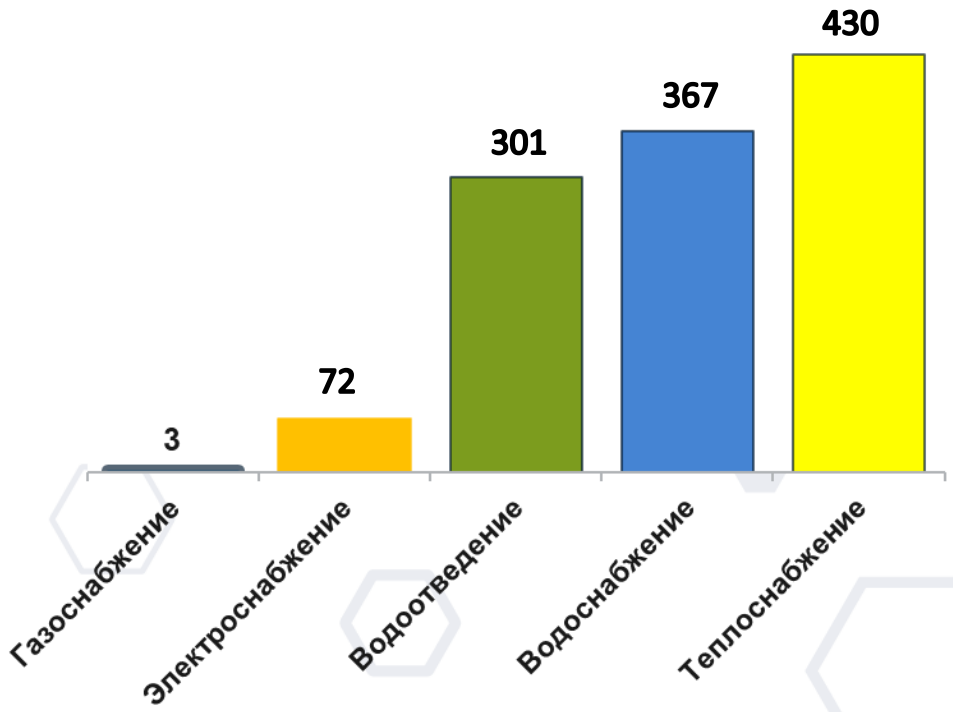

АГЕНТСТВО РАЗВИТИЯ КОММУНАЛЬНОЙ ИНФРАСТРУКТУРЫ

СХЕМЫ
тепло, вода, канализация

Программы комплексного развития
коммунальной инфраструктуры

Инвестиционные программы РСО

ОПЕРАТОР
технологического присоединения и

ПОРТАЛ ГОСУСЛУГ

ТУ
Договоры подключения
Акты

Техническая комиссия

Сопровождение техприсоединения Приоритетных объектов

ОСНОВА: ОЦИФРОВКА СЕТЕЙ ТЕПЛО-, ВОДОСНАБЖЕНИЯ И ВОДООТВЕДЕНИЯ

БОЛЕЕ 350 000
объектов
систем
тепло-, водоснабжения
и водоотведения

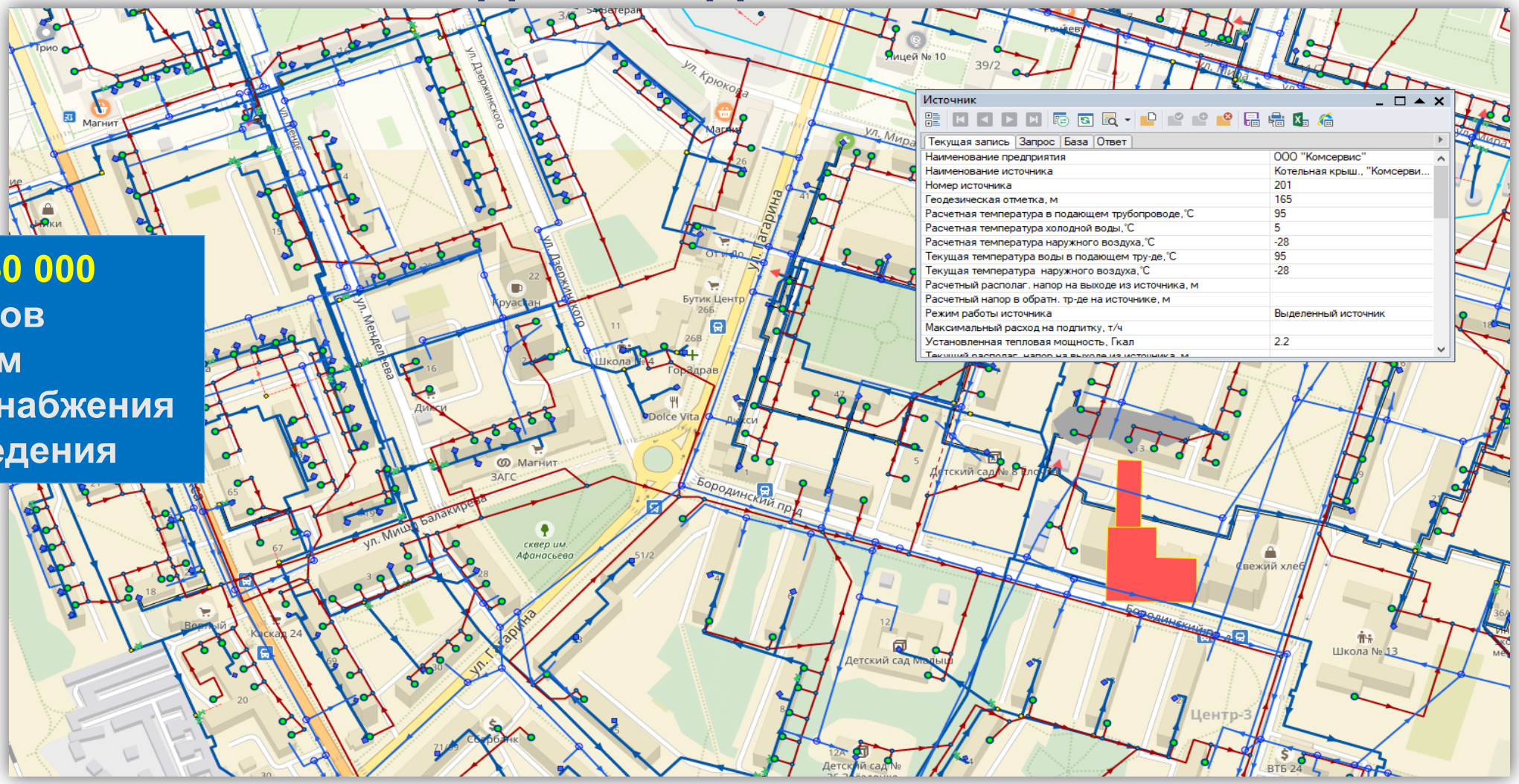

УСЛУГИ ТЕХНОЛОГИЧЕСКОГО ПРИСОЕДИНЕНИЯ

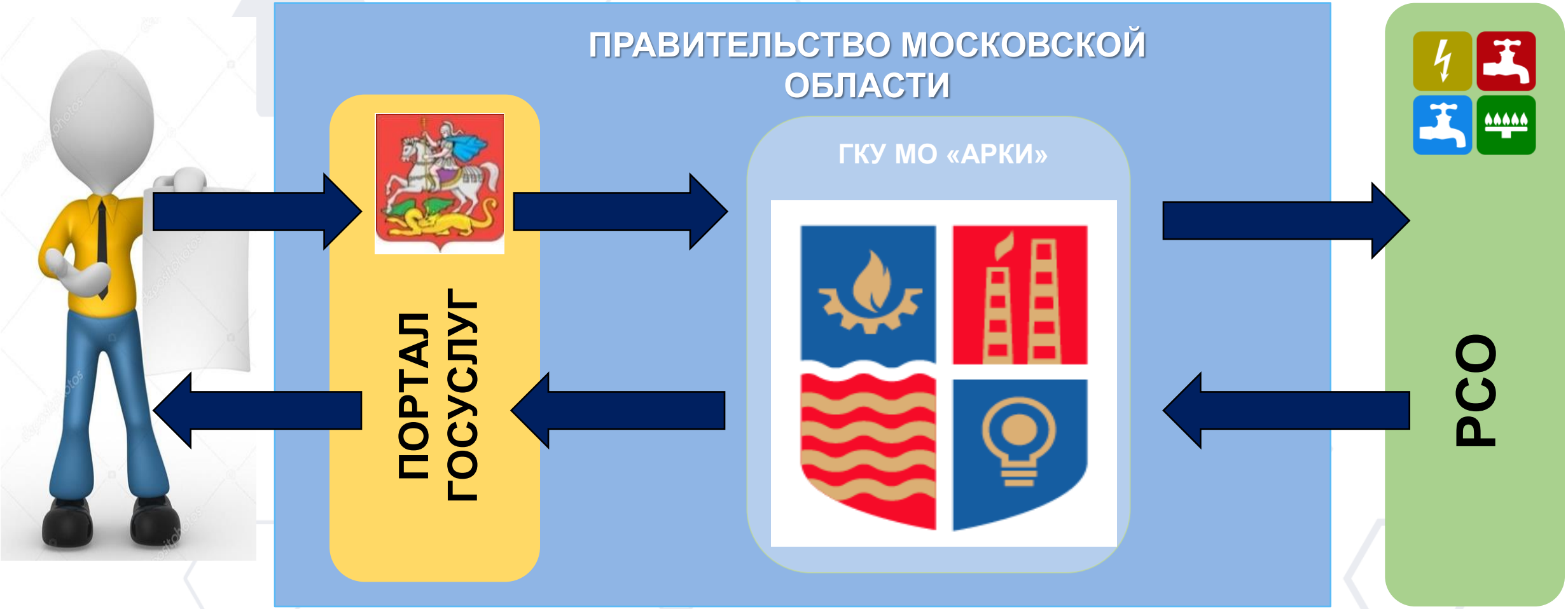

СХЕМА ВЗАИМОДЕЙСТВИЯ ИНФОРМАЦИОННЫХ СИСТЕМ

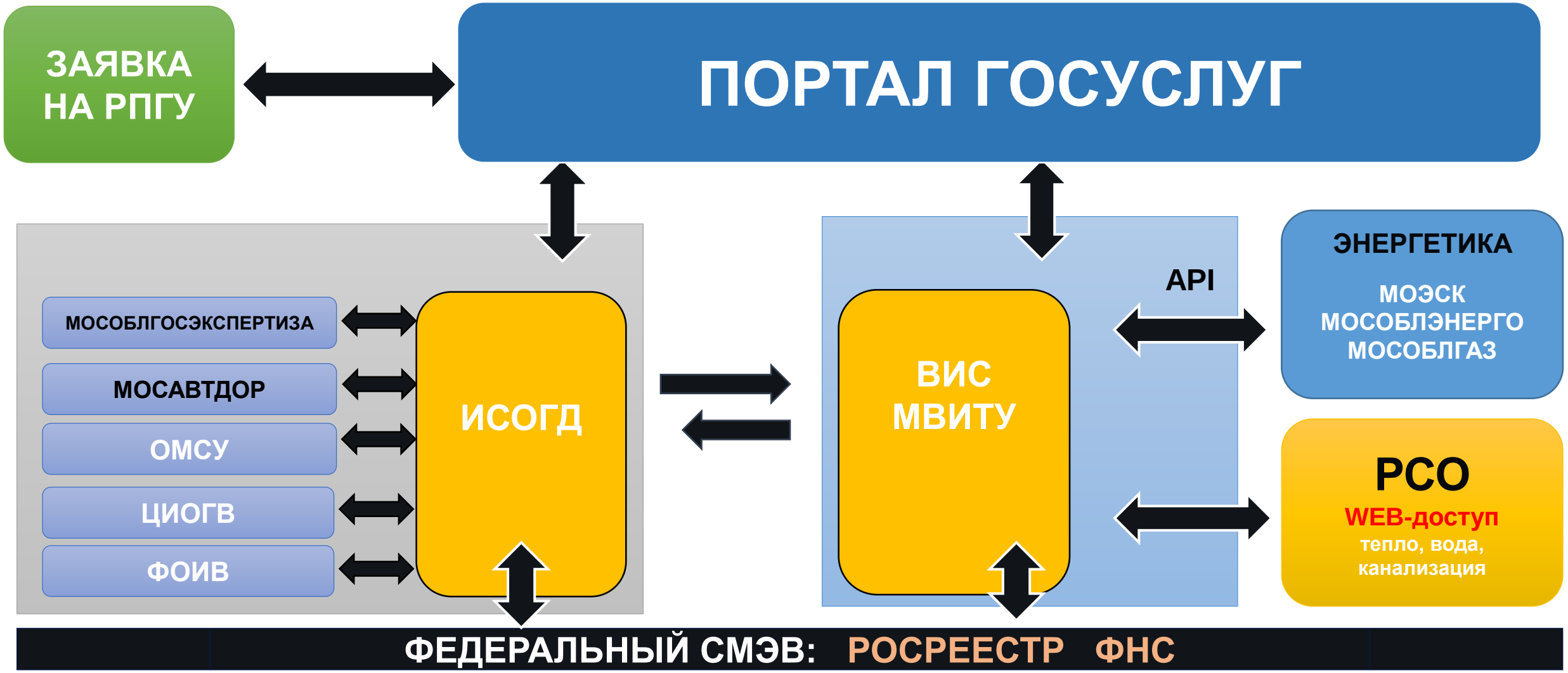

1. АРМ РЕСУРСОСНАБЖАЮЩЕЙ ОРГАНИЗАЦИИ

АРМ РСО

ЗАЯВКИ | КОНТАКТНАЯ ИНФОРМАЦИЯ ДЛЯ СПРАВОК | ОТЧЕТ | СК

МУП "Балашихинский Водоканал"

Работа с заявками

ЗАЯВКИ

- Новые 5
- В работе 13
- Доп. работа в КЦТ 0
- Отказано в приеме 97
- Приостановленные заявки 16

ОТВЕТЫ ОТ РСО

- Отправлены 0
- На проверке 0

КОМПЛЕКТЫ

- Исполнено 318
- Комплект к заявке 2
- Подписано ЭЦП 1
- Отказ от подписания 7

Ответственный за ЛК

ИЖС 0 0 | ГПЗУ 20 8 | ТУ 5 1 | ДП 5 13 | АКТ 0 0 | СПД 0 0 | СРД 0 0 | СИТП 0 0

Добавлен функционал выбора второго подписанта для ТУ. В случае необходимости направьте информацию (должность и ФИО) на почту doc.arki@mosreg.ru.

Последние сообщения Подробнее

Номер заявки | Введите поисковый запрос...

№	РПГУ	ЗАЯВИТЕЛЬ	КАДАСТРОВЫЙ НОМЕР	НАЗНАЧЕНИЕ ОБЪЕКТА	РЕСУРС	ДАТА ЗАЯВКИ	СРОК ОТВЕТА	ОТВЕТ НАПРАВЛЕН
191571/472507	P001-8015433626-47114009	Волчков Николай Петрович	50:15:0010808:43 ЕГРП	Спортивно-рекреационные объекты	ВС	09-07-2021	05-08-2021	-
191571/472508	P001-8015433626-47114009	Волчков Николай Петрович	50:15:0010808:43 ЕГРП	Спортивно-рекреационные объекты	ВО	09-07-2021	05-08-2021	-
191990/473615	P001-9365797846-47200980	Яковенко Владимир Николаевич	50:15:0010703:35	Административно-деловые объекты	ВО	12-07-2021	06-08-2021	-
192658/475579	P001-7260963465-47306703	Администрация Городского округа Балашиха	50:15:0050302:212 ЕГРП	Объект теплоснабжения	ВС	14-07-2021	10-08-2021	-
194065/479626	P001-8816780118-47546536	Храпова Светлана Вадимовна	50:50:0020109:32 ЕГРП	Одноквартирные жилые дома	ВО	21-07-2021	17-08-2021	-

2. КАРТА СВОБОДНЫХ МОЩНОСТЕЙ

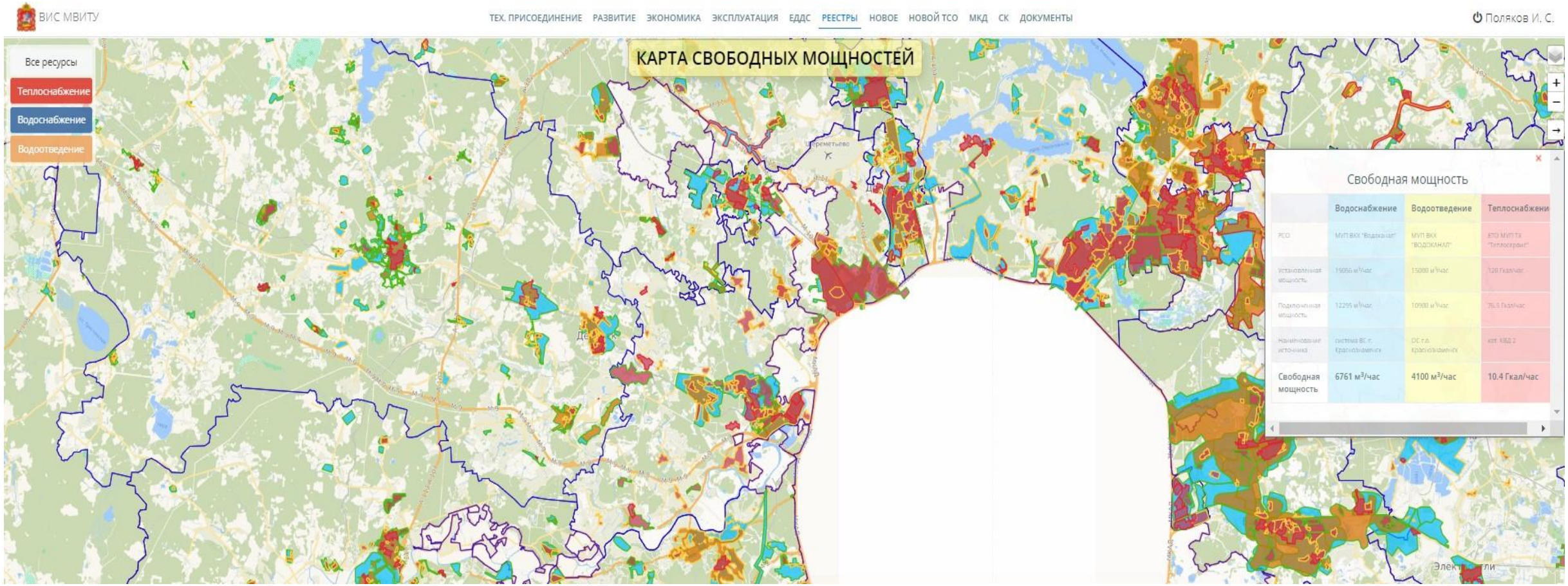

http://mvitu.arki.mosreg.ru/monsvob/

3. ЕДИНАЯ ДЕЖУРНО-ДИСПЕТЧЕРСКАЯ СЛУЖБА

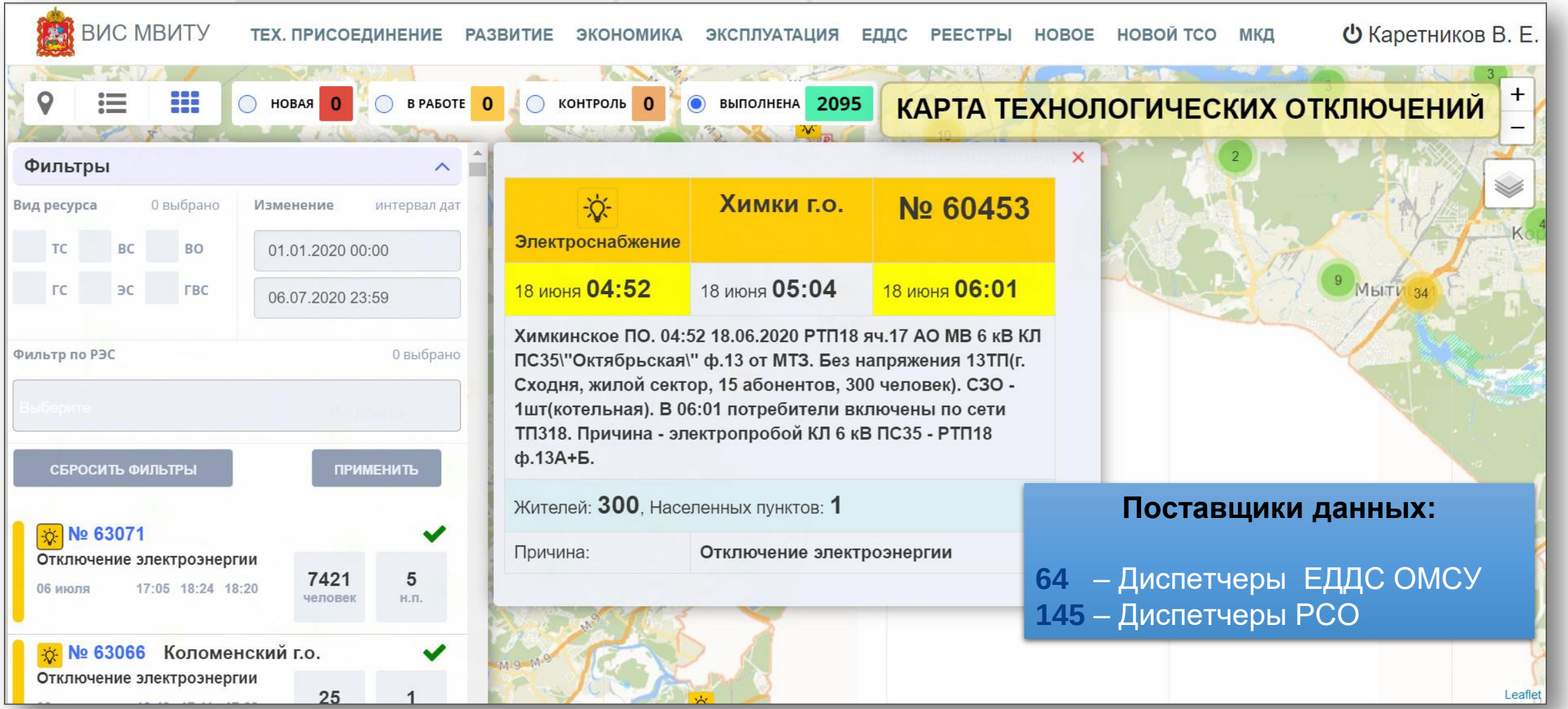

Поставщики данных:

64 – Диспетчеры ЕДДС ОМСУ
145 – Диспетчеры РСО

3. ЕДИНАЯ ДЕЖУРНО-ДИСПЕТЧЕРСКАЯ СЛУЖБА (ОМСУ)

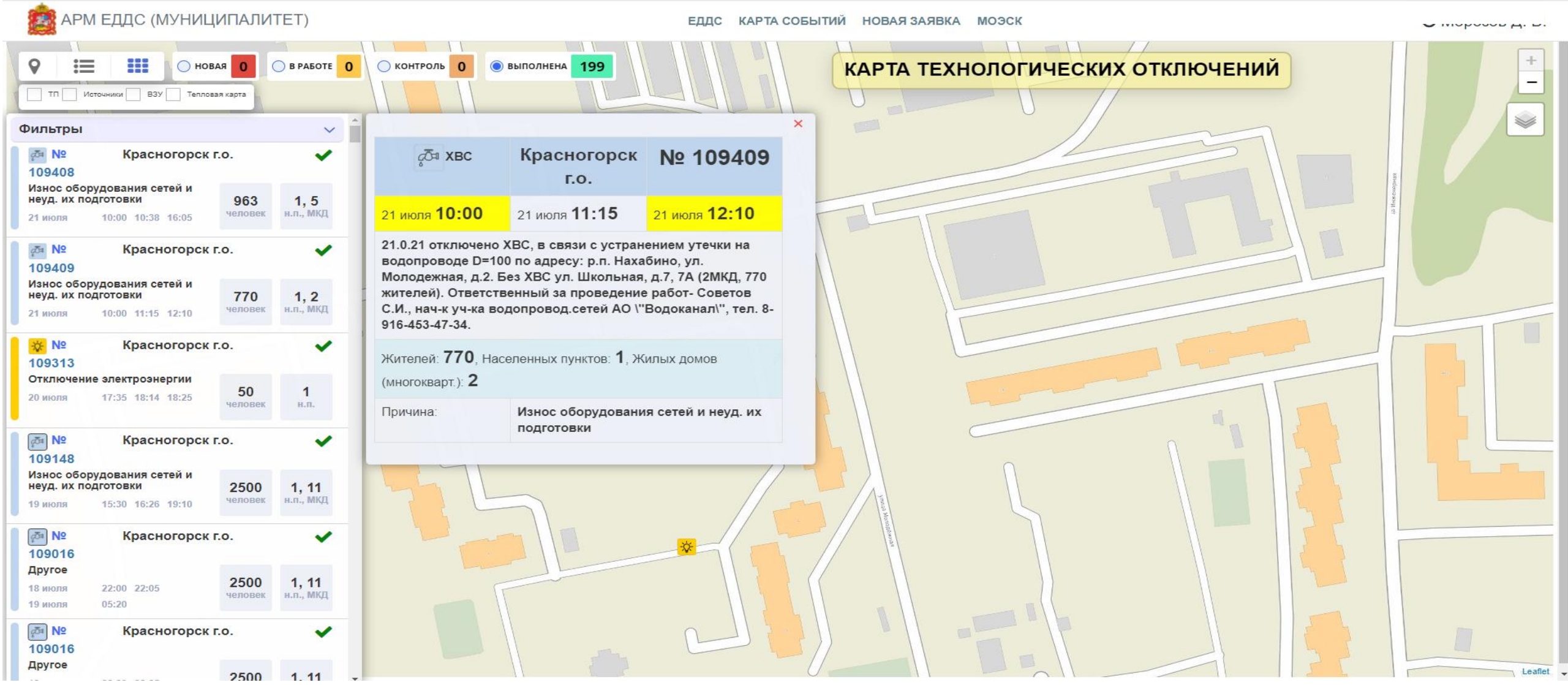

3. КАРТА РЕСУРСООБЕСПЕЧЕНИЯ МКД

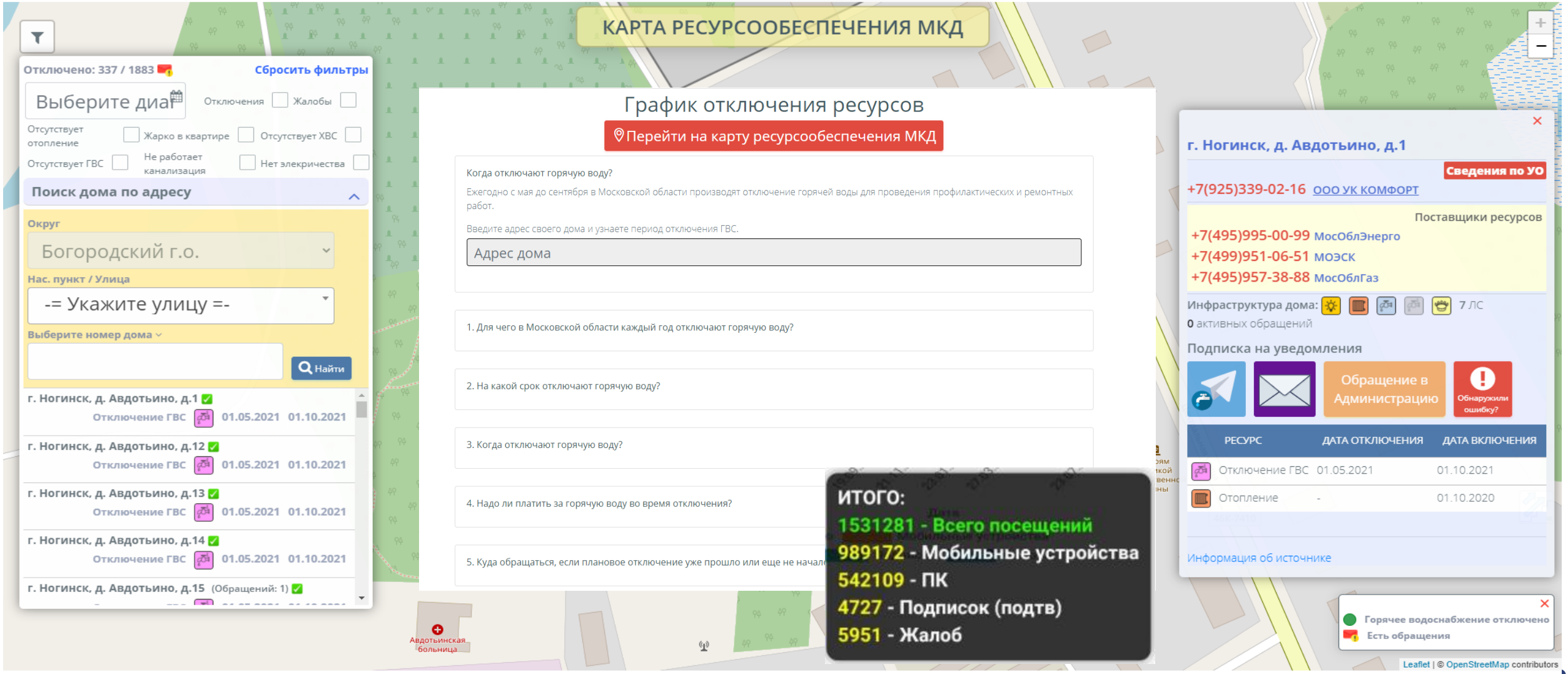

http://mvitu.arki.mosreg.ru/mkd_map/

4. ЗАКРЫТЫЙ ТЕЛЕГРАМ БОТ ДЛЯ ОПЕРАТИВНОГО РУКОВОДСТВА «АВАРИИ И ИНЦИДЕНТЫ МО»

Уведомления об аварийных отключениях
для руководства ОМСУ и ЦОГВ

- в режиме он-лайн + итог по области по состоянию на 8-00 и 20-00 ч.;
- подключены главы, заместители глав, начальники управлений ЖКХ ОМСУ (всего 210 чел.)
- руководители МинЭнерго МО: министр, заместители министра (всего 10 чел.)

5. ПУБЛИЧНЫЙ ТЕЛЕГРАМ БОТ ДЛЯ НАСЕЛЕНИЯ

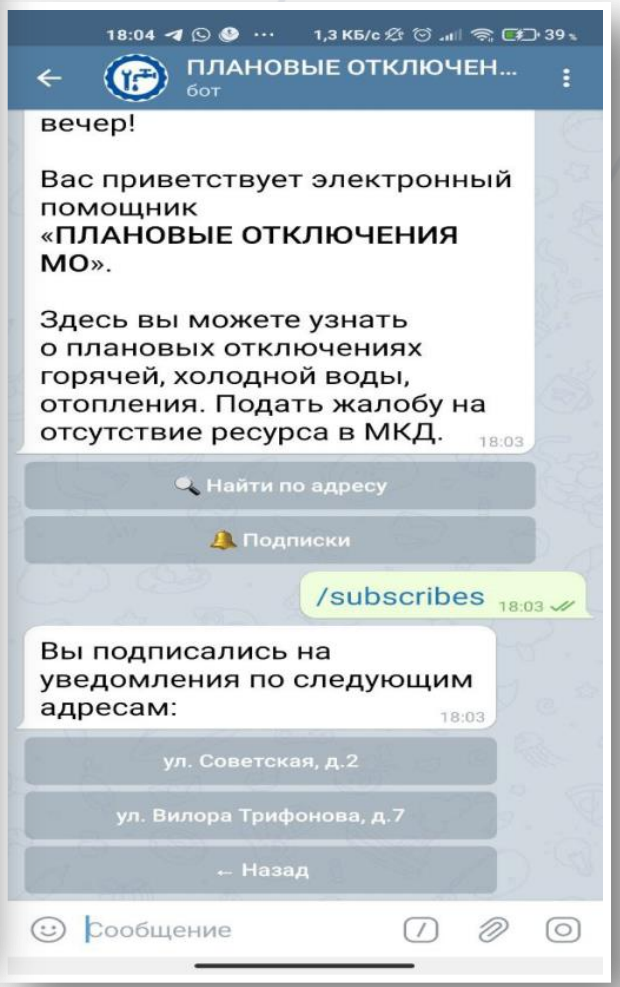

Уведомления об отключениях
для жителей

- Информация о плановых отключениях;
- Оповещения **за 30, 7 и 1 день** до отключения;
- Телефоны УК;
- Возможность подать жалобу на некачественную услугу;
- Подписка на оповещения

ДИНАМИКА ОБРАБОТКИ ЭЛЕКТРОННЫХ ДОКУМЕНТОВ 2017-2021

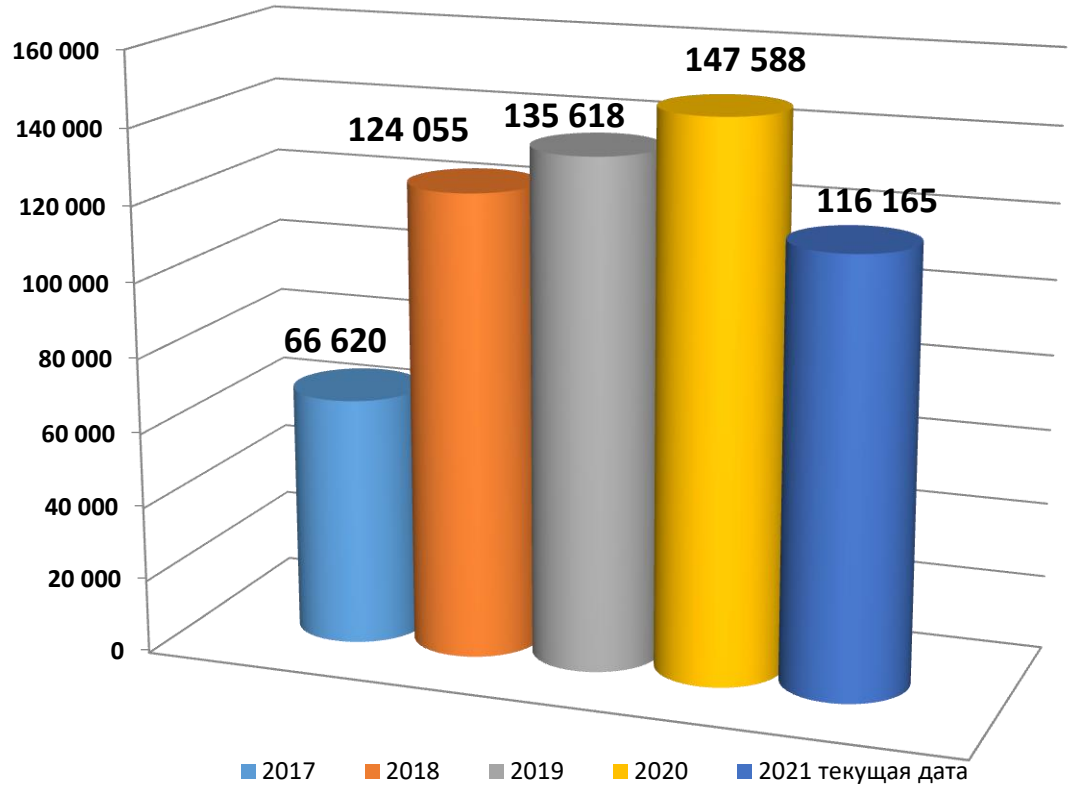

Внедрение базового функционала В любом Регионе – 3 месяца!

590 000 +

физических и юридических лиц получили ТУ и Договоры ТП через Региональный Портал государственных услуг

870 000 +

жителей воспользовались Картой ресурсообеспечения МКД

РЕЗУЛЬТАТЫ РЕАЛИЗАЦИИ ППРФ 955

ТЕПЛОСНАБЖЕНИЕ, ВОДОСНАБЖЕНИЕ И ВОДООТВЕДЕНИЕ

ПОКАЗАТЕЛЬ	ТЕХНИЧЕСКИХ УСЛОВИЙ		ДОГОВОРОВ НА ТП	
	БЫЛО	СТАЛО	БЫЛО	СТАЛО
ВЫДАНО В ЭЛЕКТРОННОМ ВИДЕ	**----**	**> 572 476**	**---**	**> 17 501**
СПОСОБ И МЕСТО ПОДАЧИ	НА БУМАГЕ, ЛИЧНО В РСО	**ПОРТАЛ ГОСУСЛУГ**	НА БУМАГЕ, ЛИЧНО В РСО	**ПОРТАЛ ГОСУСЛУГ**
СРОКИ	**ОТ 20 ДО 140+** ДНЕЙ	**2 - 7 ДНЕЙ**	НЕТ ДАННЫХ	**10 - 20 ДНЕЙ**

Постоянный рост заявок к уровню прошлого года

Спасибо за внимание!

Каретников В.Е.
Директор ГКУ МО
«Агентство развития коммунальной инфраструктуры»
karetnikovve@mosreg.ru
+7 925 086 0606